

Einzelbetriebliche Beratung (ELER) von Milcherzeugern

Milchrinder stellen hohe Anforderungen an Management, Fütterung und Haltung und leicht kommt es zu Beeinträchtigungen bei Tiergesundheit und Leistung. Die Vermeidung solcher Produktionskrankheiten wird deshalb vom MELUR aus Mitteln des ELER gefördert. Milchviehbetriebe erhalten hierzu eine individuelle kostenlose Beratung durch Mitarbeiter der SVN GmbH unter den Telefonnummern 04321-905 383 oder 04321-905 306.

SVN GmbH

Rendsburger Str. 178
24537 Neumünster

Sozialversicherung für Landwirtschaft, Forsten und Gartenbau (SVLFG)

- Stabsstelle Selbstverwaltung/Öffentlichkeitsarbeit -
Weißensteinstraße 70-72

34131 Kassel

Die SVLFG ist bundesweiter Träger der landwirtschaftlichen Sozialversicherung. Sie ist zuständig für die Durchführung der landwirtschaftlichen Unfallversicherung, der Alterssicherung der Landwirte, der landwirtschaftlichen Krankenversicherung und der landwirtschaftlichen Pflegeversicherung.

Somit gehört zu ihren Leistungen auch die Beratung, Planung und Begleitung von Maßnahmen im Umgang mit Stress und stressbedingten Belastungssituationen.

Wir unterstützen Sie gern!

Ansprechpartner: Herr Dr. Erich Koch

Telefon: 0561-93 59 106

Erich.Koch@svlfg.de

www.SVLFG.de

Stress gehört zu einem normalen Leben - dauerhafter und unbewältigter Stress jedoch schadet Körper und Seele.

Ministerium für Energiewende, Landwirtschaft, Umwelt und ländliche Räume des Landes Schleswig-Holstein

Mercatorstraße 3

24106 Kiel

T +49 431-988 0

F +49 431-988 7236

poststelle@melur.landsh.de

www.melur.schleswig-holstein.de

Herausgeber: Ministerium für Energiewende, Landwirtschaft, Umwelt und ländliche Räume des Landes Schleswig-Holstein | Gestaltung: Stefan Polte, foto- und grafikdesign, Noer | Fotos: Titel B. Jevtic - fotolia.com, S. Polte (l.u.), M. Staudt / grafikfoto.de (r.o.) | Herstellung: hansadruck Kiel | Mai 2016
Die Landesregierung im Internet: www.landesregierung.schleswig-holstein.de
Diese Broschüre wurde aus Recyclingpapier hergestellt.

Diese Druckschrift wird im Rahmen der Öffentlichkeitsarbeit der schleswig-holsteinischen Landesregierung herausgegeben. Sie darf weder von Parteien noch von Personen, die Wahlwerbung oder Wahlhilfe betreiben, im Wahlkampf zum Zwecke der Wahlwerbung verwendet werden. Auch ohne zeitlichen Bezug zu einer bevorstehenden Wahl darf die Druckschrift nicht in einer Weise verwendet werden, die als Parteinahme der Landesregierung zu Gunsten einzelner Gruppen verstanden werden könnte. Den Parteien ist es gestattet, die Druckschrift zur Unterrichtung ihrer eigenen Mitglieder zu verwenden.

Hilfsangebote für Landwirte in besonderen Lagen



Im August 2014 hat Landwirtschaftsminister Robert Habeck Herrn Professor Edgar Schallenberg als Vertrauensmann für Tierschutz in der Landwirtschaft berufen. Der Vertrauensmann ist seither mehr als 500 mal angesprochen worden.

In diesem Zusammenhang hat Herr Professor Schallenberg festgestellt, dass Auffälligkeiten in der Tierhaltung nicht zuletzt dann entstehen, wenn Tierhalter - oft unverschuldet - in Notlagen geraten.

In dieser Broschüre möchten wir betroffenen Tierhaltern aufzeigen, welche Ansprechpartner Ihnen in besonderen Notlagen weiterhelfen. Einen Ansprechpartner, der weder familiär noch wirtschaftlich involviert ist und - sozusagen von außen - einen Blick auf die Sachlage werfen kann. Ziel eines solchen persönlichen Kontaktes soll es sein, kurzfristig Strategien für eine Verbesserung der Situation zu erarbeiten.

Aber auch Nachbarn, Familienangehörige, Mitarbeiter und Dienstleister sollen die genannten Hilfsangebote gern in Anspruch nehmen, wenn ihnen in ihrem Umfeld Tierhalter bekannt sind, die der Unterstützung bedürfen.

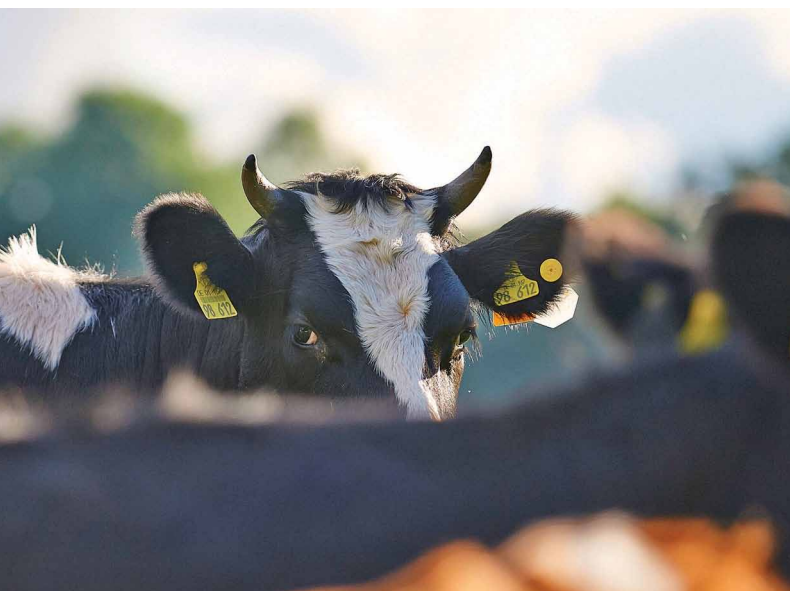

Vertrauensmann Tierschutz in der Landwirtschaft

Prof. Dr. Dr. Edgar Schallenberg
c/o Institut für Tierzucht und Tierhaltung
Hermann-Rodewald-Str. 6
24118 Kiel
Telefon: 0431-880 45 31 oder 0160-551 87 77
eschallenberg@tierzucht.uni-kiel.de

Bauernverband Schleswig-Holstein

Grüner Kamp 19-21
24768 Rendsburg
Ansprechpartner:
Hans Friedrichsen, Telefon: 04846-387
Klaus Dahmke, Telefon: 0171-97 27 223
Internet: www.bauernverbandsh.de

Bundesverband Deutscher Milchviehhalter BDM e. V.

Steintor 2a
19243 Wittenburg
Ansprechpartner für Berufskollegen in Schleswig-Holstein:
Anneli Wehling, Kiebitzreihe
Telefon: 0412-150 396
Christoph Robert Lutze, Hohenwestedt
Telefon: 0151-553 280 29
Ernst Jürgen Petersen, Bollingstedt
Telefon: 0170-28 05 891
www.bdm-verband.org

Sorgentelefon für landwirtschaftliche Familien

Gartenstraße 20
24103 Kiel
Geschulte Berater/innen, die selber einen landwirtschaftlichen Hintergrund haben, hören zu, sind Gesprächspartner und können weiterhelfende Beratungsstellen nennen. Das Team ruft Sie zurück. Sie erreichen das Sorgentelefon jederzeit.
Telefon: 0431-55 779 450 oder
sorgentelefon-online@web.de
Kirchlicher Dienst in der Arbeitswelt
Ansprechpartner: Dipl. Ing. agr. Ulrich Ketelhodt



LandFrauenVerband Schleswig-Holstein e. V.

Grüner Kamp 15-17
24768 Rendsburg
Fortbildungen und Seminare für Landfrauen
Telefon: 04331-33 59 200
buero@landfrauen-sh.de
www.landfrauen-sh.de

Landwirtschaftskammer Schleswig-Holstein

Grüner Kamp 15-17
24768 Rendsburg
Die Landwirtschaftskammer Schleswig-Holstein bietet mit ihrer sozio-ökonomischen Beratung landwirtschaftlichen Familien und/oder Unternehmern, die sich in schwierigen betrieblichen oder finanziellen Situationen befinden, ihre Hilfe an.
Unter www.lksh.de/landwirtschaft/betriebswirtschaftsberatung/sozio-oekonomische-beratung/ finden Sie die passenden Ansprechpartner in Ihrer Region. Per Telefon erreichen Sie uns unter 04331-9453 220.